

ΠΡΟΓΡΑΜΜΑ ΜΕΤΑΠΤΥΧΙΑΚΩΝ ΣΠΟΥΔΩΝ «ΠΡΟΗΓΜΕΝΕΣ ΚΑΡΔΙΟΠΝΕΥΜΟΝΙΚΕΣ ΕΦΑΡΜΟΓΕΣ - ΤΕΧΝΙΚΕΣ ΕΞΩΣΩΜΑΤΙΚΗΣ ΚΥΚΛΟΦΟΡΙΑΣ»



ΑΡΙΣΤΟΤΕΛΕΙΟ
ΠΑΝΕΠΙΣΤΗΜΙΟ
ΘΕΣΣΑΛΟΝΙΚΗΣ

ΣΧΟΛΗ ΕΠΙΣΤΗΜΩΝ
ΥΓΕΙΑΣ

ΤΜΗΜΑ
ΙΑΤΡΙΚΗΣ



ΣΗΜΑΝΤΙΚΕΣ ΠΛΗΡΟΦΟΡΙΕΣ ΤΙΤΛΟΣ ΠΤΥΧΙΟΥ ΣΤΑ ΑΓΓΛΙΚΑ

Master of Science “MSc Advanced
Cardiopulmonary Practice - Cardiovascular
Perfusion Science

ΕΛΑΧΙΣΤΗ ΔΙΑΡΚΕΙΑ ΣΠΟΥΔΩΝ

4 Εξάμηνα (τέταρτο εξάμηνο η
διπλωματική)

ΕΝΑΡΞΗ

Χειμερινό εξάμηνο

ΠΡΟΫΠΟΘΕΣΕΙΣ ΠΑΡΑΚΟΛΟΥΘΗΣΗΣ

- Πτυχίο Σχολών Επιστημών Υγείας και
Πολυτεχνικών Σχολών, Τμημάτων
Βιολογικών και Φυσικών Επιστημών,
Νοσηλευτικής Πανεπιστημιακών
Τμημάτων της ημεδαπής ή ομοταγών
αναγνωρισμένων Τμημάτων της
αλλοδαπής, καθώς και πτυχιούχοι Τ.Ε.Ι.
(όπως Νοσηλευτικής, Ιατρικών
Εργαστηρίων) και άλλων συναφών Σχολών.

Επίσης γίνονται δεκτοί απόφοιτοι
Πανεπιστημιακών Τμημάτων, αρκεί να
φέρουν τον τίτλο του τεχνικού
εξωσωματικής κυκλοφορίας (perfusionist).
- Επίπεδο γνώσης αγγλικής γλώσσας Β2 ή
ανώτερο

ΑΡΙΘΜΟΣ ΕΙΣΑΚΤΕΩΝ

30 φοιτητές ετησίως

ΤΕΛΗ ΠΑΡΑΚΟΛΟΥΘΗΣΗΣ

3000 € σε ισόποσες δόσεις

ΧΩΡΟΣ ΔΙΑΞΑΓΩΓΗΣ

ΜΑΘΗΜΑΤΩΝ

Αμφιθέατρο Ιατρικής ΑΠΘ & Διαδικτυακά
στην πλατφόρμα zoom

ΠΡΟΘΕΣΜΙΑ ΥΠΟΒΟΛΗΣ

ΑΙΤΗΣΕΩΝ

Τέλη Ιουνίου–και Σεπτέμβριος αν
υπάρχουν διαθέσιμες θέσεις



ΥΠΕΥΘΥΝΟΣ ΠΡΟΓΡΑΜΜΑΤΟΣ:

Κυριάκος Αναστασιάδης

Καθηγητής
Καρδιοχειρουργικής,
Τμήμα Ιατρικής, Α.Π.Θ.

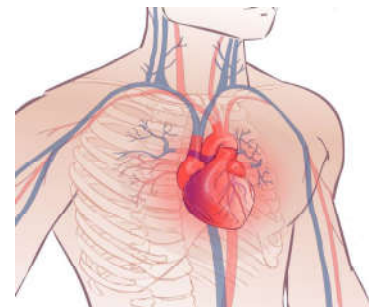

Η Γραμματεία του ΔΠΜΣ στεγάζεται στο
Ισόγειο του κτιρίου του ΚΕΔΙΠ στο Γραφείο
Μεταπτυχιακών Σπουδών (Ισόγειο - έναντι
Γραμματείας Ιατρικής)

Τηλέφωνο: 2310 999338

Email: pmsi.auth@gmail.com

Ιστοσελίδα του ΔΠΜΣ: med.auth.gr,

www.perfusionmaster.gr

